



Fiets mit!

Wesel
Xanten-Alpen-Sonsbeck

Touren Veranstaltungen 2022



adfc

Wesel

Xanten - Alpen - Sonsbeck

Liebe ADFC Mitglieder Liebe Fahrradfahrer:Innen

Die immer noch andauernde Pandemie begleitet uns nun schon über 2 Jahre. Das behindert jedes Vereinsleben, viele Aktivitäten konnten dadurch nicht stattfinden. Aber dennoch: Wir haben auch im vergangenen Jahr noch recht viele Radtouren gemeinsam unternommen, in Xanten den Einstieg zum Verleihen von Lastenrädern geschafft, unseren Internetauftritt optimiert und nicht zuletzt unser neues Tourenprogramm für dieses Jahr auf die Beine gestellt. Dafür bedanken wir uns bei allen aktiven Vereinsmitgliedern an dieser Stelle ganz herzlich.

In der Politik und in der öffentlichen Wahrnehmung nimmt das Fahrrad inzwischen einen immer weiter steigenden Stellenwert ein. Während der Pandemie haben immer mehr Menschen das Fahrrad als ideales Verkehrsmittel für sich entdeckt. Das Land NRW hat ein eigenes Fahrradgesetz verabschiedet, das vor allem für mehr und sichere Radwege sorgen soll. Der Anstoß dazu ist von der Volksinitiative „Aufbruch Fahrrad“ gekommen, zu der der ADFC Landesverband NRW gehört. Ein Verkehrssicherheitsprogramm soll z.B. durch Sicherheitsprüfungen beim Neuzugang und Ausbau von Radwegen für mehr Sicherheit sorgen und so die immer noch steigenden Unfallzahlen senken helfen.

Auch auf Kreisebene kommt einiges in Bewegung. Der Kreis Wesel hat die Mitgliedschaft in der AGFS beantragt – der Arbeitsgemeinschaft der Fußgänger- und Fahrradfreundlichen Städte. Mit dieser Mitgliedschaft sind viele Vorteile verbunden: Es werden zusätzliche Fördergelder bereitgestellt, ein Austausch der Erfahrungen der in der Arbeitsgemeinschaft vertretenen Städte wird erleichtert und gefördert und es

findet eine Beratung zur Beantragung von Fördermöglichkeiten statt.

Fahrradwege zwischen den Städten des Kreises Wesel sollen zu einem Fahrradnetz verbunden werden. Das ist eins der wichtigen Ziele des Kreises. Es liegt zwar noch vieles im Argen – aber der Weg geht in die richtige Richtung.

In der Stadt Wesel selbst tut sich inzwischen auch viel Positives für die Verbesserung des Radverkehrs. Immer deutlicher erkennt man auch hier, dass durch die steigende Zahl der Pedelecs immer mehr Menschen das Fahrrad nutzen und dabei auch immer weitere Strecken zurücklegen. Eine Vielzahl von Straßen sind als Fahrradstraßen umgewidmet worden. Hier haben Fahrradfahrer Vorrang. Allerdings sind auf diesen neu eingerichteten Fahrradstraßen auch Kraftfahrzeuge zugelassen. Obwohl das Ziel ein durchgängiges Radwegenetz ist aber die Neuerungen kein solches Netz bilden, hat man hier einen ersten Schritt getan. Die Städte Wesel und Xanten erstellen zur Zeit Mobilitätskonzepte, in denen die Verbesserung des Radverkehrs an oberster Stelle steht. Der hoffnungsvolle Blick der Radfahrer richtet sich also auf die Verantwortlichen der beiden Städte, von denen wir weitere deutliche Schritte in Richtung der Mobilitätswende und damit zum Klimaschutz erwarten.

Mit unserem Flyer „Fiets mit! 2022“ laden wir alle Menschen ein, mit uns die Freude an der Natur und der Bewegung zu teilen. Nutzen Sie unser Programm, fahren Sie mit.

Olaf Bunzel

1. Vorsitzender ADFC Wesel

Ernst Engels

1. Vorsitzender ADFC

Xanten - Alpen – Sonsbeck

Unsere Teams

ADFC Wesel:

Petra Rynass Finanzvorstand
Olaf Bunzel 1. Vorsitzender
Ralf Bleckmann 2. Vorsitzender



Vorstand: ADFC Wesel

ADFC Xanten - Alpen – Sonsbeck:

Margret Bours-Thomeßen Finanzvorstand
Ernst Engels 1. Vorsitzender
Hubert Scholten 2. Vorsitzender



Vorstand
ADFC Xanten – Alpen - Sonsbeck

LVR-Niederrheinmuseum
Wesel



Großer Markt zu Wesel im 16. Jahrhundert

LVR-Niederrheinmuseum Wesel

An der Zitadelle 14 – 20, 46483 Wesel
Tel.: +49 (0)281 33996-0
Fax: +49 (0)221 8284-4861
E-Mail: niederrheinmuseum-wesel@lvr.de
www.niederrheinmuseum-wesel.lvr.de

Öffnungszeiten:

dienstags bis sonntags 11 – 17 Uhr
montags geschlossen



Wesels Veranstaltungshighlights 2022

Zahlreiche Veranstaltungen laden über das ganze Jahr ein, das kulturelle Leben der Stadt kennenzulernen.

- | | | |
|--|---|---|
| <p><u>3.4.</u> Rund ums Grün
+ Fahrradaktionstag
Fußgängerzone</p> | <p>Verkaufsoffener
Sonntag</p> | <p><u>17.9.</u> Weseler Kulturnacht
+ Kinderkulturnacht
Innenstadt</p> |
| <p><u>27.5.-28.5.</u> EselRock-Festival
Heubergpark</p> | | <p><u>28.10.-30.10.</u> Historisches
Hansefest
Fußgängerzone &
Berliner Tor Platz</p> |
| <p><u>10.6.-12.6.</u> KulturGenussKultur
Berliner-Tor-Platz</p> | | <p>Verkaufsoffener
Sonntag am 30.10.</p> |
| <p><u>3.7.</u> Niederrheinischer
Radwandertag
Gesamter Niederrhein</p> | | <p><u>26.11.-27.11.</u> Adventmarkt
am Dom
Großer Markt</p> |
| <p><u>5.8.-7.8.</u> PPP-Tage mit Kirmes
und Feuerwerk
Rheinaue & Kornmarkt</p> | | <p>Verkaufsoffener
Sonntag am 27.11.</p> |
| <p><u>11.8.-14.8.</u> Stadtwerke
Sommerkino
Auesee</p> | | <p><u>2.12.-4.12.</u> Nikolausmarkt
Innenstadt</p> |
| <p><u>9.9.-11.9.</u> Wesel erleben
Fußgängerzone</p> | <p>Verkaufsoffener
Sonntag am 11.9.</p> | |

* Änderungen vorbehalten. Aufgrund des Pandemiegeschehens und den jeweils geltenden Verordnungen bitten wir Sie, sich über die Aktualität der Veranstaltungsdaten auf unserer Homepage zu informieren.

Weitere Informationen:
www.wesel-tourismus.de

 Hansestadt Wesel
am Rhein

WESEL
MARKETING

Tourenkalender 2022

Legende:



Durchführung Wesel



Durchführung
Xanten-Alpen-Sonsbeck

- TP = Treffpunkt
- AP = Ansprechpartner
- Tourenlängen in km sind ca.-Angaben
- Kosten:
 - Der Teilnehmerbeitrag für Touren beträgt 3 €.
 - Für Kurtouren und Feierabendtouren fällt kein Beitrag an.
 - ADFC-Mitglieder und Teilnehmer unter 16 Jahren sind beitragsfrei.
 - Für Verpflegung, auch in Lokalen etc., kommen die Teilnehmer selbst auf.
 - Zusatzkosten in den - Touren beschreibungen bitte beachten.
- Geschwindigkeiten:
 - Die Geschwindigkeit beträgt in der Regel 15-18 km/h, bei Kurtouren 13-15 km/h. Höhere Geschwindigkeiten sind gesondert angegeben.
- Datum:

Touren ohne konkretes Datum werden kurzfristig terminiert. Informationen dazu sowie zu Extratouren unserer Homepage und in der Presse.
- Schwierigkeitsgrade:

Unsere Radtouren stellen sehr unterschiedliche Ansprüche an die Kondition. Es gibt:

- leichte Kurz-Touren für Gelegenheitsradler und Familien n älteren Kindern
- ausgedehnte Fahrten (über 35 km), die eine gewisse Ausdauer erfordern
- und Touren für Sportliche mit entsprechender Kondition und Fahrtechnik.

Aus den Tourenbeschreibungen ist der jeweilige Schwierigkeitsgrad abzulesen. Wichtige Gradmesser sind Entfernung und

Fahrgeschwindigkeit auf freier Strecke (eben und ohne Wind). Teilnehmer sollten sich fragen, welche Geschwindigkeit sie über die angegebene Distanz problemlos schaffen, dann können sie erkennen, ob die Tour für sie geeignet ist.

Die zum Starttermin geltenden Coronabestimmungen müssen eingehalten werden und werden kontrolliert. Bitte im Internet unbedingt nachschauen, ob die Tour am angegebenen Termin stattfinden kann oder abgesagt werden muss. Alle angebotenen Touren sind unter Vorbehalt.

Weitere Informationen finden Sie auf unseren Homepages:

wesel-og.adfc.de
xanten.adfc.de





Samstag, 05.03.2022

Feierabendtour

Eine gemütliche Fahrradtour zum Ausprobieren und Kennenlernen bietet der ADFC Wesel an. Bei einer Tourenlänge von 30-35 km fahren wir in und rund um Wesel.

TP: Wesel Rathaus
11:00 Uhr
Länge: 30 km
AP: Ralf Bleckmann
0281 52536



Samstag, 26.03.2022

Xantener ADFC Anradeltour

Unser Start in die neue Radsaison ist ein gemütlicher Rundkurs im Bereich der Ortsgruppe Xanten - Alpen - Sonsbeck

TP: Xanten,
Markt Norbertbrunnen
10:00 Uhr
Länge: 56 km
AP: Hubert Scholten
Mobil: 015202678883



Samstag, 02.04.2022

Feierabendtour

Eine gemütliche Fahrradtour zum Ausprobieren und Kennenlernen bietet der ADFC Wesel an. Bei einer Tourenlänge von 30-35 km fahren wir in und rund um Wesel.

TP: Wesel Rathaus
11:00 Uhr
Länge: 35 km
AP: Brigitte Huf
0281 52536



Sonntag, 03.04.2022

Fahrradaktionstag

Am ADFC-Infostand gibt es viel Interessantes und gute gebrauchte Fahrräder.

TP: Fußgängerzone Wesel
10:00 Uhr
AP: Ralf Bleckmann
0281 52536



Donnerstag, 07.04.2022

Gasometer Oberhausen

Ziel unserer Radtour ist der Gasometer Oberhausen. Dort besuchen wir die Ausstellung „Das zerbrechliche Paradies“. Eintritt Erwachsene 11 €
Ermäßigt 8 € (Schüler, Studenten, Rentner, Arbeitslose)

TP: Malzers Backstube,
46485 Wesel
Pastor-Schmitz-Str 28
10:00 Uhr
Länge: 68 km
AP: Harry Rudek
0152 28905145



Sonntag, 10.04.2022

Sonntagsmittagstour

Boxtelerbahn - Alleinradweg / Kurtour
Tourenverlauf: Xanten - Uedemerbruch - Uedem - Marienbaum - Xanten

TP: Xanten, Markt
Norbertbrunnen
14:00 Uhr
Länge: 38 km
AP: Ernst Engels
Tel. 0176-34545004



Mittwoch, 20.04.2022

Frühstückstour zur Landbäckerei Laakmann in Wissel

Xanten - Appeldorn - Wissel - Grieth - Grieterort - Bienen - Esserden - Rees - Haffen - Bislich - Xanten

TP: Xanten, Markt
Norbertbrunnen
9:00 Uhr
Länge: 63 km
AP: Hubert Scholten
Mobil: 015202678883



Samstag, 23.04.2022

Durch den Wald nach Kloster Kamp

Besuch eines Klosters, das kein Kloster mehr ist. Mit über 100 Ehrenamtlichen werden hier ein Museum, mehrere Gärten, die Abteikirche und ein Café betrieben.



Kloster Kamp – Foto: Ingrid Edelbrück ADFC

TP: Wesel Rathaus
10:00 Uhr
Länge: 50 km
AP: Kalle Petzke
02065-73124



Sonntag, 24.04.2022

Neubürger-Stadtführung mit dem Rad Vorträge durch die Stadtführerin Anne Klein



Großer Markt - Foto: Ingrid Edelbrück

Mit dem Fahrrad die neue Heimatstadt Wesel erkunden und dabei geschichtliche und aktuelle Gebäude, Kirchen und Festungsanlagen kennenlernen und erleben. Auf zwei Rädern einmal rund um die alte Hansestadt Wesel mit seiner wunderbaren Natur, den Flüssen und den Freizeitmöglichkeiten die Weseler Luft einatmen und genießen.

TP: Wesel Rathaus
12:00 Uhr
Länge: 20 km
AP: Ralf Bleckmann
0281 52536



*Lecker
essen und trinken
am Xantener Markt*



Genießen Sie am wunderschönen Xantener Markt Klassiker, wie das traditionelle Schnitzel und herzhaftes Bratkatoffeln. Und dazu finden Sie vom bunten Salat bis zum süßen Kaiserschmarrn alles was das Herz begehrt.

RESTAURANT ZUR BÖRSE
MARKT 12 · 46509 XANTEN · T 0 28 01 / 14 41 · ZURBOERSEXANTEN.de



Kompetenz, Service & Qualität.



E-BIKE-TESTCENTER.

JETZT TERMIN VEREINBAREN!

BESUCHEN SIE UNS AUCH IM INTERNET. VIELE NEUE
INFOS UND ANGEBOTE AUF WWW.ARENTSEN.DE.

RIESE & MÜLLER



Zweiräder Arentsen
Vor dem Delltor 5, 46459 Rees
Telefon: 0 28 51 / 14 48
info@arentsen.de

Mo.:	Ruhetag
Di., Mi., Fr.:	9:00–18:30
Do.:	9:00–20:00
Sa.:	9:00–13:00

Stadtradeln 2021

Auszeichnung in GOLD

Die Stadt Wesel nahm nun schon zum dritten Mal an der bundesweiten Aktion Stadtradeln teil. Ziel ist es, in dem 3-wöchigen Aktionseitraum möglichst viele Menschen für das Fahrradfahren zu begeistern. Es wird dafür geworben, vor allem kurze Strecken im Alltag mit dem Fahrrad zurückzulegen.

Am Ende der Aktion werden die Teams mit den meisten Kilometern geehrt. Aber auch kleine Teams, Schulen und Kitas werden gesondert bewertet und geehrt, weil das Fahrrad als gesundheitsförderndes und klimafreundliches Verkehrsmittel in der Breite der Bevölkerung beworben werden soll.



Siegerehrung im Rathaus: ADFC-Team: Dorian Loth, Petra Rynass, Ralf Bleckmann, Bürgermeisterin Ulrike Westkamp, Fahrradbeauftragter Michael Blaess

Foto: Ralf Bleckmann ADFC Wesel

Unser Team vom ADFC Wesel hat auch im Jahr 2021 wieder einen ersten Preis abgeräumt. In der Kategorie „radelaktivstes Team in absoluter Wertung“ haben wir mit 18.062 km die meisten Kilometer beim Stadtradeln zurückgelegt und wurden dafür von Bürgermeisterin Ulrike Westkamp als

„Bestes Team –absolut“ mit einer Urkunde in Gold und einem symbolischen Scheck über 100 Euro ausgezeichnet. Dafür bedanken wir uns recht herzlich. Ganz besonders danken wir Dorian Loth, der für unser Team stolze 2.557 km erradelt und damit maßgebend zu unserem Erfolg beigetragen hat. Er ist im Jahr 2021 unser Kilometerkönig. Dorian – herzlichen Dank für deinen sportlichen Einsatz.

Unser Dank gilt natürlich auch allen anderen Teilnehmer:Innen, die alle mit Feuereifer dabei waren und zu unserem Erfolg beigetragen haben.

Die Siegerehrung fand wegen der Kontaktbeschränkungen in einem deutlich kleineren Rahmen statt. Aber dennoch: Wir sind stolz auf die Auszeichnung und freuen uns riesig.

RB

Wochenendkurs Radfahrschule **29.04. – 01.05.2022**

Noch nie Fahrrad gefahren oder einfach nur aus der Übung gekommen? Trainieren Sie ihren Gleichgewichtssinn und ihre Kenntnisse über spezielle Verkehrsregeln beim Radfahren. An einem dreitägigen Wochenendkurs werden Sie Fahrrad fahren lernen.

Kursgebühr: 60,00 EUR

Anmeldung im Internet: wesel-og.adfc.de

Termine in 2022:

Freitag, 29.04.22	14:00 – 17:00 Uhr
Samstag, 30.04.22	10:00 – 16:00 Uhr
Sonntag, 01.05.22	10:00 – 16:00 Uhr

Weitere Informationen:

Ralf Bleckmann
0281 52536
rbleckmannmail@t-online.de

Das Lastenradprojekt des ADFC Xanten-Alpen-Sonsbeck e.V

Der ADFC Xanten-Alpen-Sonsbeck e.V. möchte den Anteil des Radverkehrs erhöhen und die Lastenräder innerhalb von Xanten, Alpen und Sonsbeck verleihen, um damit Einkäufe machen zu können. Kleinkinder können in den integrierten Kindersitzen sicher befördert werden. Auch für Wochenendausflüge oder Urlaubsfahrten können die Lastenräder genutzt werden. Wir wollen damit zur Reduktion des PKW-Verkehrs beitragen.

Um dieses Projekt zu realisieren wurde bei der Bezirksregierung Arnsberg ein Antrag auf Förderung für ein elektrisches Lastenfahrrad eingereicht und auch bewilligt. Die Volksbank Niederrhein eG hat uns mit einer sehr großzügigen Spende ermöglicht, im Februar 2021 unser erstes Lastenrad zu kaufen. Es ist ein Lastenrad der bekannten dänischen Firma bullit mit Shimanomotor und -schaltung.



Ein weiteres elektrisches Lastenrad der Fa. Bergamont konnte mit Unterstützung der Postcode Lotterie DT gGmbH, die auf Antrag 80% der Anschaffungskosten übernommen hat, erworben werden. Das Bergamont hat einen starken Boschmotor mit stufenloser Envioloschaltung.



Damit stehen beim ADFC Xanten-Alpen-Sonsbeck e.V. zwei E-Lastenräder zum Verleih zur Verfügung. Ansprechpartner sind:

Ernst Engels, Mobil: 0176-34545004

Hubert Scholten, Mobil: 0152-02678883.

Die Nutzung der Lastenräder „Siegfried“ und „Kriemhild“ ist kostenlos, um aber die Betriebs- und Wartungskosten finanzieren zu können, bitten wir für die Nutzung der Lastenräder um eine Spende. Als Richtpreis halten wir 8 Euro je Tag für angemessen.

Ohne finanzielle Unterstützung wäre der Kauf der Lastenräder nicht möglich gewesen.

Deshalb bedanken wir uns bei den Zuschussgebern und Sponsoren!

Ministerium für Wirtschaft, Energie,
Industrie, Mittelstand und Handwerk
des Landes Nordrhein-Westfalen



Unterstützt von Teilnehmern der



SONSBECK WIR KOMMEN!

- ✓ 15x in Deutschland
- ✓ Individuelle
Fahrradergonomie
- ✓ persönliche Beratung
mit Termin
- ✓ Risikofrei dank
Zufriedenheitsgarantie

Gelderner Straße 11-13
47655 Sonsbeck

Termin buchen unter:
www.vitbikes.de



vit:bikes

X **Samstag, 30.04.2022**

Runde um Rees

Tourenverlauf: Xanten - Bislich-Mehrhoog
- Haldern - Empel - Rees - Bislich - Xanten
TP: Xanten, Markt
Norbertbrunnen
10:00 Uhr
Länge: 60 km
AP: Ernst Engels
0176-34545004

W **Mittwoch, 04.05.2022**

Feierabendtour

Eine gemütliche Fahrradtour zum Ausprobieren und Kennenlernen bietet der ADFC Wesel an. Bei einer Tourenlänge von 30-35 km fahren wir in und rund um Wesel.
TP: Wesel Rathaus
18:00 Uhr
Länge: 30 km
AP: Ralf Bleckmann
0281 52536

X **Donnerstag, 05.05.2022**

Tour mit Aloys aus Bocholt zum Zwillbrocker Venn

Bocholt -Hemden - Aalten - Bredevoort - Zwillbrock - Huppel - Hilgelomeer - Burlo - Zwillbroek - Winterswijk - Bocholt
TP: Bocholt Parkplatz
Textilmuseum Umlandstr. 50
10:30 Uhr
Länge: 67 km
AP: Hubert Scholten Mobil:
015202678883

W **Sonntag, 08.05.2022**

Stadtradeln Auftakttour

Unter Leitung des ADFC bietet die Stadt Wesel eine Fahrradtour für alle angemeldeten Stadtradeln an.
TP: Wesel Rathaus
11:00 Uhr
Länge: 50 km
AP: Ralf Bleckmann
0281 52536

Fashion Point
DER SHOP
BESCHRIFTUNGSCENTER-WESEL

- ✓ Beschriftung aller Art
- ✓ Digitaldruck
- ✓ Magnetschilder
- ✓ Leuchtreklame
- ✓ Firmenschilder, Praxisschilder
- ✓ Fahrzeugbeschriftung
- ✓ Werbebanner
- ✓ Flachglasfolien
- ✓ Geschäfts-u. Ladenbeschriftung
- ✓ Aufkleber, Warn-, und Hinweisschilder uvm....

Ihr Werbeprofi im Kreis Wesel
Info unter 0281-20 67 330

Passbilder und Bewerbungsbilder
Sofort zum Mitnehmen
ab 12,90 €

Fashion Point
DER SHOP
FASHIONPOINT-WESEL.DE

Tel. 0281-20 67 330
Pastor-Schmitz-Straße 2
46485 Wesel-Obrighoven
(Gegenüber vom evang. Krankenhaus)

P Kostenlose Parkplätze (am Wittenbergplatz)

Unsere Leistungen: Postfiliale 442
Verkauf von:
• Briefmarken, Einschreibemarken
• Marken für Päckchen
• nationale Paketmarken

DHL
PAKETSHOP
Deutsche Post

AB SOFORT: PAKETE / PÄCKCHEN IN IHREM PAKETSHOP ABHOLEN

WWW.FASHIONPOINT-WESEL.DE

Alpenfiets

Fachhandel & Meisterwerkstatt



Kostenloser
Hol- und
Bringservice bei
Reparaturen und
Inspektionen

Markenauswahl:

KALKHOFF
MY BIKE



RIESE & MÜLLER

VELOEVILLE

MAXCYCLES
LEICHTBAU MANUFATUR

KONINKLIJKE
Gazelle



Meisterwerkstatt Alpenfiets

Alte Kirchstraße 6 · 46519 Alpen

Telefon: 02802 9485170

info@alpenfiets.de · www.alpenfiets.de

Unsere Öffnungszeiten:

Mo, Di, Do, Fr: 09:30 Uhr - 18:00 Uhr

Mi, Sa: 09:30 Uhr - 13:00 Uhr

Oldtimer fahren auf zwei Rädern

Norbert Lumer ist Oldtimer-Fan. Für Oldies der besonderen Art. Stadträder und vor allem Rennräder. Er zeigt uns seine beachtliche Sammlung in Wesel. Seine Begeisterung und Leidenschaft steckt an.



Norbert Lumer in seiner Privatsammlung
Foto: Ingrid Edelbrück

Norbert Lumer ist in Wesel geboren und daher ein echter Ur-Weselaner. Schon immer fahrradbegeistert erübrigt sich für ihn ein Autoführerschein. Ja – einen Motorradführerschein hat er. Er fährt schließlich eine alte Harley Baujahr 1942. Früher bei Straßen NRW beschäftigt, baut er jetzt in seinem Ruhestand die Sammelleidenschaft aus. Dazu hat er eine alte, früher gewerblich genutzte Halle angemietet. Sie ist ideal für seine Sammlung, denn sie ist relativ hoch, so dass Fahrräder an die Decke gehängt werden können. Auch ein kleines Kino hat darin Platz. Einige alte Kinossessel aus dem alten Apollo-Kino konnte er vor dem Verschrotten retten. Dekorative Schaufensterpuppen, gekleidet im klassischen Stil der 20-er Jahre verbreiten angestaubte Kinoatmosphäre. Kleine Tischchen laden zum gemütlichen Sitzen und Staunen ein. In vielen Orten, wie Düsseldorf, München, Berlin entstehen Fahrrad-Cafés. Für Fahrradbegeisterte Orte zum plaudern, staunen und auch schrauben und reparieren.

Norbert Lumer bringt uns einen Kaffee und wir sitzen in diesem Privatmuseum und staunen. 21 klassische Rennräder stehen hier, weitere 6 Alltagsräder auch aus den Vorkriegsjahren. Hier trifft Norbert Lumer sich mit Freunden, Bekannten und Verwandten.

An die Anfänge seiner Leidenschaft für alte Fahrräder kann er sich noch gut erinnern. Eigentlich hatte er sein Fahrrad im altbekannten, aber inzwischen längst geschlossenen Fahrradladen Neu vormals Selders zur Reparatur gebracht. Weil sich aber die Reparatur hinauszögerte, bekam er als Ersatzrad so lange ein altes Miele-Damenrad geschenkt. Das musste er sich aber erst mal flott machen. Die passenden Ersatzteile bekam er von Oldtimermärkten. Es gelang ihm, aus dem alten Fahrrad und den erworbenen Teilen, dem Rahmen und dem Lenker, wieder ein fahrtüchtiges Fahrrad zu machen. Natürlich war er darauf stolz, war aber auch von der Schönheit dieses Klassikers aus den 50-er Jahren begeistert. Ein echtes Miele eben.



Foto: Ingrid Edelbrück

Für Rennräder entstand seine Begeisterung am Lago Maggiore. In einem kleinen Laden in Cannobio entdeckte er ein Savoini-Rennrad aus den 70-er Jahren. Später kamen weitere hinzu, z.B. ein Stollenwerk aus Aachen. Rennräder für Profis aus den 30-er bis 70-er Jahren.

Sein ältestes Rennrad ist ein Super Siker Anfang der 30-er Jahre. Norbert Lumer kennt die Details. Das Rad hat eine Oskar

Egg Schaltung, einen weit vorne und weit nach unten ragenden Kettenspanner und Holzfelgen. Ein echter Oldtimer also. Viele Fahrräder haben einen Bezug zur Tour de France. So steht hier auch ein Rennrad von Rudi Altig, sowie Pokale und eine handsignierte Urkunde von ihm.

Sein ältestes normales Alltagsfahrrad stammt aus den 20-er Jahren. Es ist ein Weltrad und hat noch eine Karbidlampe, die mehrgelenkig federnd aufgehängt ist, um Erschütterungen zu minimieren. Weitere Marken, wie Vaterland, Weltrad, NSU, Viktoria und auch ein Panther-Fahrrad. Sind hier vertreten. „Man sollte bei alten Rädern die Patina erhalten und nicht unbedingt neu lackieren“ sagt Norbert Lumer. Eine neue Lackierung mindert oft den Sammlerwert und nimmt den Charme. Und er hat Recht. Die alten Fahrräder erzählen eine Geschichte, vermitteln eine längst vergangene Zeitepoche und zeigen auch heute noch, dass sie damals für viele Menschen das wichtigste und wertvollste Transportmittel waren.



Foto: Ingrid Edelbrück



Foto: Ingrid Edelbrück

Norbert Lumer hat sich hier einen gemütlichen, wirklich ungewöhnlichen Raum geschaffen, der bei mir Staunen und Bewunderung hervorgebracht hat. Sicher wäre die Öffentlichkeit an dieser liebevoll gestalteten Sammlung interessiert. Aber Norbert Lumer möchte hier privat bleiben, sich mit Freunden treffen und Ruhe und Entspannung finden. Dafür hat er sich dieses Kleinod geschaffen. Eine wirklich interessante und äußerst dekorativ gestaltete Privatsammlung der besonderen Art.

IE/OB

X

Mittwoch, 11.05.2022**Feierabendtour um Xanten /****Kurztour**

Foto: Ingrid Edelbrück

Tourenverlauf nach Wind und Wetter.

TP: Xanten, Markt Norbertbrunnen
17:00 Uhr

Länge: 35 km

AP: Ernst Engels
0176-34545004

X

Samstag, 14.05.2022**Kaffeefahrt um Xanten / Kurztour**

Kaffeefahrt mit Lastenrädern. Kaffee und Kuchen werden von den Tourenleitern gestellt und mit Lastenrädern transportiert.

TP: Xanten, Markt Norbertbrunnen
14:00 Uhr

Länge: 35 km

AP: Ernst Engels/Vincent Arbeiter
0176-34545004

W

Sonntag, 15.05.2022**Borken**

Entdecken Sie den Charme der gemütlichen 780 Jahre alten Stadt Borken. Die gemütliche Kreisstadt Borken lädt zu einem Stadtbummel in ihrer liebenswerten Innenstadt mit den fünf mittelalterlichen Stadttürmen, den sehenswerten Kirchen und dem Stadtmuseum ein.

TP: REWE Markt Koch
10:00 Uhr

Länge: 70 km

AP: Ralf Bleckmann
0281 52536

W

Samstag, 21.05.2022**Spargelhof Schippers**

Mitten in der Spargelsaison führt diese Tour zum beliebten Spargelhof Schippers. Genügend Zeit für eine Einkehr zum Spargeessen ist vorhanden.

Teilnehmerzahl: max. 15 Personen

Anmeldung: bis 16.05.22 im Internet

TP: Wesel Rathaus
10:00 Uhr

Länge: 35 km

AP: Olaf Bunzel 015773404436

Zweirad Ströber
Der freundliche Fahrradladen
mit dem großen Service
Jetzt auf 600 m²



Feldstraße 24
46485 Wesel

Tel.: 0281-56644
Fax.: 0281-8519171



Sonntag, 22.05.2022

Sonntagsmittagstour zur Wallfahrtsstadt nach Kevelaer / Kurztour

Tourenverlauf: Xanten - über die Boxteler-Bahnroute bis Uedemerbruch - Kervenheim - Schravelen - Kevelaer - Winnekendonk - Sonsbeck - Xanten

TP: Xanten, Markt
Norbertbrunnen
14:00 Uhr

Länge: 45 km

AP: Hubert Scholten
015202678883



Donnerstag, 26.05.2022

Grenzmarkt Dinxperlo

Immer am Himmelfahrtstag findet der Grenzmarkt – ein Markt- und Straßenfest - in Dinxperlo statt. Neben den professionellen Markthändlern nehmen auch Dinxperloer Vereine mit diversen Aktivitäten teil.

TP: Malzers Backstube,
46485 Wesel
Pastor-Schmitz-Str 28
10:00 Uhr

Länge: 68 km

AP: Harry Rudek
0152 28905145



Samstag, 28.05.2022

Stadtradeln Ende - Abschlusstour

Unter Leitung des ADFC bietet die Stadt Wesel eine Fahrradtour für alle angemeldeten Stadtradeln an.

TP: Wesel Rathaus
11:00 Uhr

Länge: 50 km

AP: Clemens Keßler
0281 52536



Mittwoch, 01.06.2022

Feierabendtour

Eine gemütliche Fahrradtour zum Ausprobieren und Kennenlernen bietet der ADFC Wesel an. Bei einer Tourenlänge von 30-35 km fahren wir in und rund um Wesel.

TP: Wesel Rathaus
18:00 Uhr

Länge: 30 km

AP: Clemens Keßler
0281 52536



**Fahrräder
Buschmann
Wesel-Lackhausen**

Konrad-Duden-Str. 59
(Ecke Julius-Leber-Str.)

Telefon 02 81 / 6 12 02

Fax 02 81 / 6 65 44

www.fahrrad-buschmann.com

ADFC Radtour im Münsterland

Am Mittwoch, den 4. August 2021 hatte der ADFC Xanten-Alpen-Sonsbeck e. V. eine Radtour ab Bocholt angeboten. Die 70 km lange Tour begann um 10:30 Uhr mit 19 Radlern bei wunderschönem Radwetter ab Parkplatz Textilmuseum in Bocholt.



Foto: Hubert Scholten

Die Tour verlief über die Bocholter Aa, Krechting, Pröbstingsee, Borken, Schloß Gemen, Ramsdorf, Velen, Schloß Velen, Weseke. Dort sind wir im Gasthof Enning eingekehrt und haben uns für die Rückfahrt gestärkt. Von dort ging es bei guter Stimmung weiter über Burlo, die Niederlande zurück zum Zielort in Bocholt. Die Resonanz war sehr gut, da viele Mitradler die Region nicht kannten, waren sie froh jede Menge neues zu entdecken. Für den relativ langen Anfahrtsweg wurden sie zudem mit vielen schönen Sehenswürdigkeiten belohnt.
H.S.

X Freitag, 03.06.2022

Kibbeling und Kuchen - das Original

Der Dauerbrenner. Unsere beliebte Schlemmertour zum typisch niederländischen Markt in Dinxperlo und anschl. zum Landfrauencafe in Loikum. Tourenverlauf: Xanten - Bislich - Rees - Anholt - Dinxperlo - Loikum - Bislich - Xanten

TP: Xanten, Markt
Norbertbrunnen
10:00 Uhr
Länge: 74 km
AP: Hubert Scholten
015202678883

W Samstag, 11.06.2022

Grafenmühle

Die Grafenmühle im Bottroper Grafenwald ist ein gernbesuchtes Ausflugsziel - malerisch am Waldrand der Kirchhellener Heide gelegen. Für das leibliche Wohl ist auf vielfältige Weise gesorgt: neben frischem Fisch aus dem Angelteich gibt es im Woodpercker's Roadhouse überdimensionierte Hamburger, aber auch Currywurst im Biergarten von Elkes Treff.

TP: Malzers Backstube,
46485 Wesel
Pastor-Schmitz-Str 28
10:00 Uhr
Länge: 62 km
AP: Harry Rudek
0152 28905145

X Samstag, 11.06.2022

Märchentour mit Christiane Strobl

Tourenverlauf: noch geheim
TP: Xanten, Markt
Norbertbrunnen
10:00 Uhr
Länge: 50 km
AP: Ernst Engels
0176-34545004



UNTERWEGS

WESSEL

**Outdoor
Trekking
Bergsport
Freizeit**



UNTERWEGS in Wesel

Hohe Straße 18

Öffnungszeiten:

Mo-Fr: 9:30 - 18:30 Uhr

Sa: 9:30 - 16:00 Uhr

www.unterwegs-wesel.de
info.wes@unterwegs.biz





Sonntag, 12.06.2022

Rheinabwärts zum Café Schmidhausen

Von Wesel geht die Tour rheinabwärts bis hinter Emmerich. In Millingen überqueren wir den Rhein und fahren von dort linksrheinisch den Rhein hinauf. In Keeken ist eine Pause im Café Schmidhausen geplant.

TP: Wesel Rathaus
8:00 Uhr
Länge: 110 km
AP: Kalle Petzke
02065-73124



Sonntag, 12.06.2022

Sonntagsmittagstour nach Kalkar / Kurztour

Tourenverlauf: Xanten - Wardt - Vynen - Niedermörnter - Wisseler See - Kalklar - Appeldorn - Marienbaum - Xanten

TP: Xanten, Markt
Norbertbrunnen
14:00 Uhr
Länge: 42 km
AP: Hubert Scholten
015202678883



Sonntag, 19.06.2022

Mattlerbusch - die grüne Oase

Der Revierpark Mattlerbusch zählt zu den schönsten Park- und Waldlandschaften des Ruhrgebiets. Lauschige Spazierwege, Teiche und Biotope lassen die Hektik des großstädtischen Alltags vergessen. Nach einer gemütlichen Anfahrt haben wir Zeit zur freien Verfügung.

TP: REWE Markt Koch
10:00 Uhr
Länge: 60 km
AP: Ralf Bleckmann
0281 52536



Samstag, 25.06.2022

Auf den Spuren alter Industrie

Zusammen mit dem LVR-Niederrheinmuseum Wesel bieten wir diese geschichtlich interessante Fahrradtour an. Referent für die industrie-geschichtlichen Kurzvorträge bei dieser Tour ist Herr Thomas Ohl – Wissenschaftlicher Referent. Die Ziele sind: Der Hafen An der Momm in Ossenberg, die ehemalige Reichel-Fabrik in Rheinberg, der Schacht Rossenray in Kamp-Lintfort und die Fahrradfabrik Peschken in Moers.

TP: LVR-Niederrheinmuseum
An der Zitadelle 14, Wesel
10:00 Uhr
Länge: 70 km
AP: Olaf Bunzel 015773404436



Samstag, 25.06.2022

Entlang an Rhein, Waal und Nederrijn

Tourenverlauf: Elten - Bijland - Millingen - Kekerdorn - Doornenburg - Huissen - Zevenar - Elten

TP: Elten, Marktplatz
11:00 Uhr
Länge: 65 km
AP: Ernst Engels
0176-34545004



Sonntag, 26.06.2022

Das Geleucht auf der Halde Rheinpreussen

Die Halde Rheinpreußen ist eine 74 m über Umgebungsniveau aufgeschüttete Bergehalde in der Nähe von Moers. Um die Halde zur Landmarke auszubauen, wurde auf dem Gipfel ein etwa dreißig Meter hoher Turm in Form einer Grubenlampe - Das Geleucht - errichtet.

TP: Wesel Rathaus
10:00 Uhr
Länge: 70 km
AP: Olaf Bunzel 015773404436

Griether Hanselädchen

Dorfladen und Café

Große Außenterasse

40 Sitzplätze im Innenbereich

Kleine Speisen und Kaffeespezialitäten

Am Wochenende hausgemachte Torten

Für Infos über unsere
Öffnungszeiten besuchen Sie
unsere Homepage:

www.griether-hanselädchen.de

Oder besuchen Sie uns auf
Facebook!

Tel: 02824/9399866

Sie finden uns in der Ortsmitte, direkt am Markt, nur 200 Meter vom
Fähranleger entfernt



Wir sind für Sie da! Ihre Johanniter im Kreis Wesel



Immer in guten Händen!
Der Ambulante-Pflegedienst



Schutzengel auf Knopfdruck!
Der Johanniter-Hausnotruf



Menschen helfen!
Die Johanniter Erste-Hilfe Kurse



Immer für Sie da!
Der Johanniter-Rettungsdienst

Johanniter-Unfall-Hilfe e.V.
Regionalverband Rhein-Ruhr
Schermbecker Landstraße 34-36, 46485 Wesel
0800-881 1220
info.rhein-ruhr@johanniter.de
www.johanniter.de/rhein.ruhr



JOHANNITER
Regionalverband Rhein-Ruhr

X

Mittwoch, 29.06.2022**Zum Aasee nach Bocholt**

Tourenverlauf: Xanten - Bislich -
Hamminkeln - Ringenberg - Dingden -
Aasee Bocholt - Bocholt - Bocholter Aa -
Loikum - Mehrhoog - Bislich - Xanten

TP: Xanten, Markt
Norbertbrunnen
10:00 Uhr

Länge: 72 km
AP: Hubert Scholten
015202678883

W

Samstag, 02.07.2022**Landschaftspark DU-Nord**

Foto: Ingrid Edelbrück

Der Landschaftspark ist mittlerweile eine weltweit anerkannte und beachtete Weiterentwicklung europäischer Gartenkunst. Über 700 Pflanzenarten haben inzwischen auf dem Areal eine neue Heimat gefunden.

TP: Malzers Backstube,
46485 Wesel
Pastor-Schmitz-Str 28
10:00 Uhr

Länge: 70 km
AP: Harry Rudek 0152 28905145

W

Sonntag, 03.07.2022**Radtour zum 20-jährigen****bestehen des ADFC****Hamminkeln****Wesel - Mehrhoog**

Der ADFC Hamminkeln lädt zum 20-jährigen Jubiläum ein. Wir fahren gemeinsam hin und nehmen zusammen an der Feier teil.

TP: Wesel Rathaus
13:00 Uhr

Länge: 30 km
AP: Olaf Bunzel 015773404436

X

Sonntag, 03.07.2022**Radtour zum 20-jährigen****bestehen des ADFC****Hamminkeln nach Mehrhoog**

Tourenverlauf: Xanten - Bislicher Insel -
Wesel - Hamminkeln - Ringenberg -
Mehrhoog - Bislich - Fähre Bislich-Beek -
Xanten

TP: Xanten, Markt
Norbertbrunnen
11:00 Uhr

Länge: 62 km
AP: Hubert Scholten
015202678883

 **Roll-tech** *Xanten*

Unsere Leistungen :
mehr als 20 Dreiräder vorrätig
Verschiedenste Hilfsantriebe
Individuelle Einzellerrichtung
Ergonomische vermessung
Anatomische Anpassung
Kompetente Beratung
Hol- und Bringdienst
Dreiradfahrschule
Akkus aufrischen
Meisterwerkstatt
Sattelkompetenz
Leichtmotofas
Pedelec's



Roll-tech Reinecke
GmbH & Co. KG

Bruchweg 26a

46509 Xanten

02801/983930

info@roll-tech.de

ungehindert-Rad-fahren.de



! Jeder ! kann Rad fahren - Wir wissen wie !



Das Speiselokal direkt am Rhein

In Wesel, am Yachthafen

*Bei uns genießen Sie ein kleines Stück Urlaub
mit leckeren Speisen und Getränken !*

*Auf unserer Sonnenterasse wie auch im
gemütlichen Lokal, ein Blick auf den Yachthafen
Verzaubert und lässt für eine Weile den
den Alltag vergessen !*

Das Team Bootshaus freut sich über Ihren Besuch

Zum Bootshaus

Am Yachthafen 7

46487 Wesel

Tel. 0281/ 40540549

www.zumbootshaus.com

kontakt@zumbootshaus.com

Öffnungszeiten- Sommersaison ab 10:00 Uhr

Öffnungszeiten- Wintersaison ab 12:00 Uhr

durchgehend warme Küche



Tiger and Turtle - Magic Mountain

Die begehbare Achterbahnskulptur, die man des öfteren im Fernsehprogramm des WDR sieht, war coronabedingt leider geschlossen. Trotzdem war es ein schönes Erlebnis, die Skulptur - ein Wahrzeichen Duisburgs - aus der Nähe zu bestaunen.



Tiger and Turtle – Magic Mountain auf der Heinrich-Hildebrand-Höhe in Duisburg
Foto: Ernst Engels

Eine kleine Gruppe, die am 03.07.2021 an der ADFC Radtour zur Halde im Duisburger Süden teilnahm, startete am Bahnhof in Alpen. Die Strecke führte über Rheinberg zur Fähre Orsoy. Von dort verlief die Tour durch mehrere Stadtteile von Duisburg vorbei an den Stadtgrenzen zu Oberhausen und Mülheim an der Ruhr. Trotz dichter Besiedlung wurden viele Grünanlagen durchfahren. Auch lagen die Kleine Emscher, der Rhein-Herne-Kanal, die Ruhr und der Bertasee mit der Duisburger Regattabahn an der Strecke. Auf der Halde angekommen, bot sich ein weiter Blick über die niederrheinische Industrielandschaft und auf die als Landmarke bekannte Skulptur Tiger and Turtle – Magic Mountain der Künstler Heike Mutter und Ulrich Genth, die im November 2011 eröffnet wurde. Da die sonst üblichen kulinarischen Angebote

coronabedingt nicht geöffnet hatten, kehrten wir auf der Rückfahrt in der bekannten Gasstätte Ziegenpeter im Rheinpark ein. Nach der Pause ging die Fahrt über die Brücke der Solidarität weiter linksrheinisch über Homberg, Baerl und Rheinberg zurück zum Bahnhof in Alpen.

Tourdaten: 105 km; 350 m Steigung; Fahrzeit ohne Pausen 5. Std. 30 Min Schnitt 19 km/h

W **Mittwoch, 06.07.2022**

Feierabendtour

Eine gemütliche Fahrradtour zum Ausprobieren und Kennenlernen bietet der ADFC Wesel an. Bei einer Tourenlänge von 30-35 km fahren wir in und rund um Wesel.

TP: Wesel Rathaus
18:00 Uhr
Länge: 30 km
AP: Ralf Bleckmann
0281 52536

W **Samstag, 09.07.2022**

Kaffeetrinken bei Bäckerei Bettray



Foto: Ingrid Edelbrück

Eine landschaftlich schöne Tour entlang des Rheins mit gemütlichem Kaffeetrinken in der traditionellen Bäckerei und Backmanufaktur Bettray.

TP: Wesel Rathaus
11:00 Uhr
Länge: 70 km
AP: Kalle Petzke
02065-73124

X

Dienstag, 12.07.2022**Besichtigung der Mühle mit
Führung in Donsbrüggen**

Tourenverlauf: Xanten - Vynen - Grieth -
Warbeyen - Kellen - Griethausen -
Düffelwardt - Mehr - Donsbrüggen - Kleve
- Till - Kalkar - Appeldorn - Marienbaum -
Xanten

TP: Xanten, Markt
Norbertbrunnen
10:00 Uhr
Länge: 85 km
AP: Hubert Scholten
015202678883

W

Samstag, 16.07.2022**Hofläden - Gutes vom
Niederrhein**

Foto: Olaf Bunzel

Die Hofläden am Niederrhein bieten uns heimische Produkte in hoher Qualität an. In den gemütlichen Läden ist Einkaufen auch immer ein Erlebnis.

TP: Wesel Rathaus
10:00 Uhr
Länge: 45 km
AP: Olaf Bunzel 015773404436

W

Sonntag, 17.07.2022**Pröbstingsee**

Pröbstingsee

Foto: Ralf Bleckmann

Zwischen Rhede und Borken liegt der Freizeit- und Erholungspark Pröbsting im Stadtteil Hoxfeld. Mit dem über 100.000 m² großen Pröbstingsee bietet er viele Möglichkeiten: Tret-, Paddel- und Ruderboote warten am Bootssteg auf die Besucher.

TP: REWE Markt Koch
10:00 Uhr
Länge: 65 km
AP: Ralf Bleckmann
0281 52536

X

Mittwoch, 20.07.2022**Gasometer in Oberhausen ein
bedeutendes Wahrzeichen der
Stadt – mit Besichtigung**

Alpen - Orsoy - Walsum - Oberhausen -
Duisburg - Duisburger- Innenhafen -
Walsum - Orsoy Fähre - Rheinberg -
Alpen

TP: Alpen, Bahnhof
10:00 Uhr
Länge: 79 km
AP: Hubert Scholten
015202678883



Sonntag, 24.07.2022

Zum Sommerfest des ADFC Rheinberg am Flugplatz Kamp-Lintfort

Wir fahren gemeinsam zum Sommerfest vom ADFC Rheinberg. Für das leibliche Wohl ist gesorgt. Als besonderes Highlight bietet der LSG Kamp-Lintfort e.V. für interessierte Radler mit dem viersitzigen Motorflieger "Diamond DA 40" Schnupperrundflüge an.

Anmeldung: bis 17.07.22 im Internet

TP: Wesel Rathaus
13:00 Uhr

Länge: 45 km

AP: Olaf Bunzel 015773404436



Sonntag, 24.07.2022

Zum Sommerfest des ADFC Rheinberg am Flugplatz Kamp-Lintfort

Tourenverlauf: Xanten -Alpen-Alpsray-Issum-Veen-Xanten. Schnupperrundflüge sind möglich; Für das leibliche Wohl ist gesorgt!

Anmeldung: bis 17.07.22 im Internet

TP: Xanten, Markt
Norbertbrunnen
13:00 Uhr

Länge: 50 km

AP: Ernst Engels
0176-34545004



Samstag, 30.07.2022

Zur Wasserburg Anholt

Die Anlage ist eines der größten Wasserschlösser des Münsterlandes und befindet sich an der Grenze zum Niederrhein. Ihre Ursprünge liegen in einem Wehrbau aus dem 12. Jahrhundert zur Sicherung des Besitzes des Hochstifts Utrecht. Eine Schlossbesichtigung ist nicht vorgesehen.

TP: Wesel Rathaus
10:00 Uhr

Länge: 80 km

AP: Olaf Bunzel 015773404436



Sonntag, 31.07.2022

Wesels Stadtgeschichte erfahren

Vorträge durch die Stadtführerin Anne Klein



Foto: Flaggship Film, Wesel

Gemeinsam mit WeselMarketing bieten wir diese besondere Radtour mit einer Führung durch Wesels Stadtgeschichte an. Auf den Spuren Preußischer Vergangenheit erleben Sie alte Gebäude und Festungsbauwerke. Sie entdecken fast ausgelöschte Spuren und lernen die Geschichten berühmter Menschen, die in Wesel lebten oder dort Station machten, kennen.

Teilnehmerzahl: Max. 15 Personen

Kosten: 9 € pro Teilnehmer

Anmeldung bei der Stadtinformation

Tel: 02 81 / 2 03 26 22

stadtinformation@weselmarketing.de

TP: Wesel Rathaus
12:00 Uhr

Länge: 20 km

AP: Ralf Bleckmann
0281 52536

Wer so früh im Büro schon singen kann, der ist sicher mit dem Fahrrad zur Arbeit gefahren.

Straßenfest Geldern



Foto: Harry Rudek

In Geldern findet an diesem Tag die 42. Auflage des ältesten Straßenmalwettbewerbs der Welt statt. Hier erschaffen 22 europäische StreetArt & Graffiti Künstler eine riesige Open Air Galerie.

Aufenthalt vor Ort ca. 2 Stunden.

TP: Malzers Backstube,
46485 Wesel
Pastor-Schmitz-Straße 28
10:00 Uhr

Länge: 78 km

AP: Harry Rudek
0152 28905145

Tour durch die Bönninghardt

Ziel dieser Tour sind die Plaggenhütten in der Bönninghardt. Auf dem Rückweg besuchen wir das Landgasthaus Gietmann.

TP: Wesel Rathaus
10:00 Uhr

Länge: 65 km

AP: Olaf Bunzel 015773404436



Donnerstag, 11.08.2022

Zur Agrofarm (Schulungscener) der Fa. Lemken auf der Bönninghardt - mit Führung

Tourenverlauf: Xanten - Bislicher Insel - Büderich - Rheinberg - Kamp-Lintfort - Issum - Bönninghardt - Veen - Xanten

TP: Xanten, Markt
Norbertbrunnen
11:00 Uhr

Länge: 68 km

AP: Hubert Scholten
015202678883





Der Treffpunkt für Geniesser

Unser Haus ist der ideale Ausgangspunkt für Radfahrer am Niederrhein.

Unser **HOTEL** liegt ruhig in einer Seitenstraße des historischen Stadtkerns, nur 200 m vom Xantener Marktplatz und dem St. Viktor Dom entfernt.

Unser **RESTAURANT** bietet eine abwechslungsreiche regionale Küche mit vielen frischen Produkten vom Niederrhein. An den Wochenenden verwöhnen wir Sie mit kulinarischen Spezialitäten-Buffets.





Neumaier
HOTEL · RESTAURANT

Das Restaurant mit eigener Metzgerei in Xanten!

Hotel Neumaier GmbH · Orkstraße 19 - 21 · D-46509 Xanten
Tel. 0 28 01-71 57-0 · Fax 0 28 01-71 57 36 · e-mail: info@neumaier.biz www.hotel-neumaier.de



Samstag, 13.08.2022

Von Brücke B58 zur Brücke A42

Von der Brücke in Wesel stromaufwärts gesehen ist die nächste Brücke in Duisburg die Autobahnbrücke A42. Eine Fahrradtour entlang des mächtigsten Stroms Deutschlands.

TP: Wesel Rathaus
9:00 Uhr
Länge: 75 km
AP: Kalle Petzke
02065-73124



Samstag, 13.08.2022

Besuch in Gennep (NL)

Tourenverlauf: Sonsbeck-Winnekenonk-Weeze-Nieuw Bergen-Gennep-Kessel-Uedem-Sonsbeck

TP: Sonsbeck
Gemeindeverwaltung
Kastell
10:00 Uhr
Länge: 75 km
AP: Ernst Engels
0176-34545004



Sonntag, 14.08.2022

Natur pur im Städtedreieck Straelen - Kaldenkirchen - Venlo Bustour mit Gästeführer Hubert Schooft aus Straelen

Gemeinsam mit dem ADFC Hamminkeln und ADFC Dorsten fahren wir mit dem Bus mit Fahrradanhänger nach Straelen. Dort führt uns unser Weg nach Süden auf den Heronger Buschbergen. Über die Hinsbecker Höhen fahrend erreichen wir eine stillgelegte Bahnstrecke. Auf der Bahntrasse radelnd durchqueren wir den de Wittsee: Links der kleine de Wittsee, rechts der große de Wittsee. Weiter geht es über Kaldenkirchen in den Grenzwald zum Galgenvenn. Hier kann man über 40 m hohe Küstenmammutbäume bestaunen. Dann geht's hinab ins Maastal, vorbei an

der Schleuse in Belfeld und entlang der Maas zum Klosterdorf Steyl. Über das Jammerdaal und die Groote Heide erreichen wir die Hochzeitskapelle in Paesmühle.

Einzelheiten zu dieser Tour entnehmen Sie bitte unserer Homepage im Internet.

TP: Wesel Eishalle
8:15 Uhr
Länge: 55 km
AP: Olaf Bunzel 015773404436



Sonntag, 21.08.2022

Kindertour zum Spielplatz Bönninghardt

Zwei Lastenräder stehen für die Mitnahme von Kindern zur Verfügung.

TP: Xanten, Markt
Norbertbrunnen
14:00 Uhr
Länge: 30 km
AP: Ernst Engels/Vincent Arbeiter
0176-34545004



Samstag, 27.08.2022

Schaun wir mal wohin es geht

Eine gemütliche Radtour zum Entspannen mit unbekanntem Ziel.

TP: REWE Markt Koch
11:00 Uhr
Länge: 55 km
AP: Ralf Bleckmann
0281 52536



Samstag, 03.09.2022

Vormittagstour um 11 Uhr (Feierabendtour)

Eine gemütliche Fahrradtour zum Ausprobieren und Kennenlernen bietet der ADFC Wesel an. Bei einer Tourenlänge von 30-35 km fahren wir in und rund um Wesel.

TP: Wesel Rathaus
11:00 Uhr
Länge: 30 km
AP: Ralf Bleckmann
0281 52536

x

Samstag, 03.09.2022**Zum Naturschutzgebiet Littard nach Neukirchen-Vluyn**

Tourenverlauf : Alpen - Bönninghardt -
Issum - Rheurdt - Saelhuysen -
Schaphuysen - Lind - Neukirchen-Vluyn -
Schloss Blömersheim - Naturschutzgebiet
Littard - Vluynbusch - Leucht - Alpen

TP: Alpen, Bahnhof
10:00 Uhr

Länge: 68 km

AP: Hubert Scholten
015202678883

w

Sonntag, 04.09.2022**Kamp-Lintfort**

Über Ossenberg und Rheinberg fahren wir bis Kloster Kamp. Nach einem Blick auf den wunderschönen Terrassengarten des Klosters fahren wir auf den Wandelweg Kamp-Lintfort, Richtung Gelände der Landesgartenschau 2020.

TP: Malzers Backstube,
46485 Wesel
Pastor-Schmitz-Straße 28
10:00 Uhr

Länge: 70 km

AP: Harry Rudek
0152 28905145

x

Mittwoch, 14.09.2022**Zum Pannekoekenhuis an de Bosrand in Arcen NL**

Sonsbeck - Geldern - Walbeck - Arcen -
Twistededen - Wetten - Sonsbeck

TP: Sonsbeck
Gemeindeverwaltung
Kastell
10:00 Uhr

Länge: 75 km

AP: Hubert Scholten
015202678883



Kamp-Lintfort Gelände der Bundesgartenschau
Foto: Ingrid Edelbrück ADFC

Radsport Giltjes

www.giltjes.de www.giltjes.de www.giltjes.de www.giltjes.de



Hanselaerstraße 31-35
47546 Kalkar

Telefon: 0 28 24 / 22 03
eMail: Info@giltjes.de
Internet: www.giltjes.de



NEW
LIFE
Fitness GmbH

Aktion! 4 Wochen Schnupper Abo

Am Spaltmannsfeld 18 • Wesel
Gegenüber Autohaus Cramer-Schmitz

Hotline: 0281-31937490

www.new-life-fitness.de



www.facebook.com/newlifefitnesswesel



Jeep



Autohaus
**CRAMER-
SCHMITZ**
GmbH

Die Welt der
Elektro-Mobilität
entdecken!

Am Spaltmannsfeld 9 | 46485 Wesel | Tel. 0281-98600
www.cramer-schmitz.de | [facebook.com/cramer-schmitz](https://www.facebook.com/cramer-schmitz)



Samstag, 17.09.2022

Auf zum Hanselädchen Grieth

Das Griether Hanselädchen – Dorfladen mit gemütlichem Café. Gegründet vor 5 Jahren als Genossenschaft zur Grundversorgung des idyllischen Dorfes Grieth.

TP: Wesel Rathaus
9:00 Uhr
Länge: 90 km
AP: Kalle Petzke
02065-73124



Samstag, 24.09.2022

Über Schloss Diersfordt und Bellinghoven zum Haus Aspel



Schloss Diersfordt
Foto: Ingrid Edelbrück

Erstes Ziel ist das bekannte Schloss Diersfordt, das mit seiner fast 700-jährigen Geschichte auf eine Burg zurückgeht. Weiter dann zum Schloss Bellinghoven und von dort zum Kloster Aspel bei Rees.

TP: Wesel Rathaus
10:00 Uhr
Länge: 62 km
AP: Olaf Bunzel
015773404436



Sonntag, 25.09.2022

Sonntagsmittagstour im Bereich Xanten - Alpen - Sonsbeck / Kurztour

Tourenverlauf: Xanten - Bislicher Insel - Büberich - Menzelen - Veen - Sonsbeck - Xanten

TP: Xanten, Markt
Norbertbrunnen
14:00 Uhr
Länge: 45 km
AP: Hubert Scholten
015202678883



Samstag, 01.10.2022

Feirabendtour zum Apfelfest in Marienthal

Marienthal lädt zum Erntedank-Wochenende in der Idylle auf dem Lande ein. Hier finden Sie viele Informationen über den Apfel und kulinarische Angebote der Marienthaler Gastronomen..

TP: Wesel Rathaus
10:00 Uhr
Länge: 35 km
AP: Kalle Petzke
02065-73124



Montag, 03.10.2022

Zum Herbstmarkt nach Loikum

Ein schöner Herbstmarkt mit selbstgebackenen Kuchen ist immer eine Radtour wert!

TP: Xanten, Markt
Norbertbrunnen
10:00 Uhr
Länge: 70 km
AP: Hubert Scholten
015202678883

Goldene Regel: Erst anhalten, dann absteigen!



- > **E-Bikes & Fahrräder**
- > **E-Lastenräder & E-MTB's**
- > **Reparatur fast aller Marken!**
- > **Leasing & Finanzierung**

Räder-Ecke Uedem
Mühlestr. 12
47589 Uedem
Tel: 02825-5134898

Räder-Ecke Rheinberg
Bahnhofstr. 99
47495 Rheinberg
Tel: 02843-9080990

Mo, Di, Do, Fr: 10-18 & Sa: 10-14
www.raeder-ecke.de

„Spielregeln“ für den Umgang zwischen Radfahrenden und Autofahrenden

Das vergangene Jahr hat zahlreiche gesetzliche Regelungen gebracht, die Vorteile für den Radverkehr bedeuten. Außerdem sind eine Vielzahl von Straßen in Wesel zu Fahrradstraßen umgewidmet worden. Deswegen beschreiben wir hier einige Punkte, die uns wichtig sind und die das Miteinander von Radfahrenden und Autofahrenden regeln

Überholabstand



Kfz müssen beim Überholen einen Abstand zu Radfahrenden von mindestens 1,5 m innerorts und 2,0 m außerorts einhalten. Diese Regel gilt zwar nicht beim Gegenverkehr, doch auch hier muss ein ausreichender Sicherheitsabstand eingehalten werden. Der festgelegte Überholabstand muss auch eingehalten werden, wenn Fahrradfahrende auf dem sogenannten Schutzstreifen, einem auf der rechten Fahrbahnseite durch eine unterbrochene weiße Linie gekennzeichneten Streifen, fahren.

Überholverbot von einspurigen Fahrzeugen



Ein neues Verkehrszeichen verbietet das Überholen von Zweirädern durch mehrspurige Fahrzeuge. (steht

beispielsweise auf einem Teilstück des Holzwegs in Wesel)

Fahrradstraße



Auf Fahrradstraßen dürfen ausschließlich Fahrräder und Elektrokleinstfahrzeuge fahren. Auf den meisten Fahrradstraßen, auch in Wesel, werden aber durch Zusatzschilder weitere Kfz zugelassen.

Fahrräder haben hier natürlich Vorrang. Aber es gilt hier die normale Vorfahrtsregel rechts vor links. Ist die einmündende Nebenstraße allerdings durch eine abgesenkte Bordsteinkante von der Fahrradstraße abgetrennt, haben die Fahrzeuge auf der Fahrradstraße Vorrang.

Fahrräder dürfen grundsätzlich nebeneinander fahren. Es gilt dabei auch das rechtsfahrgebot. Sie müssen also auf der rechten Seite fahren. Wenn Autofahrer wegen des einzuhaltenden Mindestabstandes von 1,5 m nicht überholen können, müssen sie hinter den Fahrradfahrern bleiben, ähnlich wie bei einem langsamen Traktor.

Für alle Fahrzeuge gilt eine Höchstgeschwindigkeit von 30 km/h.

Nebeneinanderfahren

Radfahrende dürfen zu zweit nebeneinander fahren sofern anderer Verkehr nicht behindert wird. Auf Fahrradstraßen gilt diese Einschränkung nicht. Hier gibt es ein grundsätzliches Recht zum Nebeneinanderfahren.

Bußgelder

Bußgelder wurden für die Fälle erhöht, wo eine Gefährdung für Radfahrende besteht. So beträgt das Bußgeld 140 EUR, wenn Radfahrende beim Abbiegen oder durch unvermitteltes Türöffnen („Dooring“) gefährdet werden

Das Halten und Parken von Kfz auf Radschutzstreifen kostet 55 bis 100 Euro.

Aber auch für Radfahrende wird es teurer: Ein Bußgeld 55 bis 100 Euro wird fällig, wenn Radfahrende auf Gehwegen oder in Fußgängerzonen fahren. Ebenso die Benutzung eines Radweges in der falschen Richtung.

JBW Sonntag, 09.10.2022 Klumpensonntag in Rhede



Foto: Harry Rudek

Am Klumpensonntag bietet die Stadt Rhede mit Ihren Einzelhändlern viele Aktionen und Angebote. Ergänzt werden die ortsansässigen Einzelhändler durch zahlreiche Straßenstände.

TP: Malzers Backstube,
46485 Wesel
Pastor-Schmitz-Straße 28
10:00 Uhr
Länge: 55 km
AP: Harry Rudek
0152 28905145

rup-xanten.de

**Mit dem richtigen
Laptop macht auch
die Tourenplanung Spaß!**

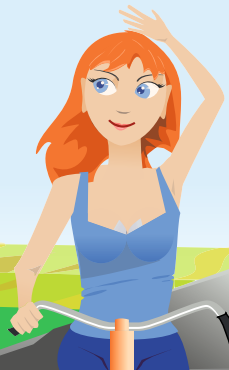

Wir wünschen allen eine sichere Fahrt!



R+P Computer e.K.

Ralf Hans
Maulbeerkamp 15
46509 Xanten

Telefon: 02801 90515
E-Mail: ralf.hans@rup-xanten.de
Internet: rup-xanten.de





Samstag, 15.10.2022

Schaun wir mal wohin es geht

Eine gemütliche Radtour zum Entspannen mit unbekanntem Ziel.

TP: REWE Markt Koch
11:00 Uhr

Länge: 55 km

AP: Ralf Bleckmann
0281 52536



Samstag, 29.10.2022

Zum Eintopfessen nach Gut Heimendahl



Foto: Olaf Bunzel

Es erwartet uns wieder ein schmackhafter Eintopf. Tourenverlauf: Xanten - Kempen - Xanten

TP: Xanten, Markt Norbertbrunnen
9:00 Uhr

Länge: 100 km

AP: Hubert Scholten 015202678883



Samstag, 29.10.2022

Zum Eintopfessen nach Gut Heimendahl

Es erwartet uns wieder ein schmackhafter Eintopf. Auf zur traditionellen Suppentour.

TP: Wesel Rathaus
8:45 Uhr

Länge: 115 km

AP: Olaf Bunzel
015773404436

Zahnarztpraxis

Dr. Marc Hetzel

Tätigkeitsschwerpunkt Implantologie

- digitale 3-D Implantatplanung
- optimale Sicherheit und planbare Ästhetik durch Komplettversorgung in unserer Praxis
- langjährige Garantien

Durch die moderne Implantologie können wir Ihnen hier in unserer Praxis in relativ kurzer Zeit zu dauerhaften neuen Zähnen, die Ihnen Sicherheit und Lebensfreude zurückgeben, verhelfen.

»Zentrum Lackhausen« Julius-Leber-Straße 8 • 46485 Wesel
Terminvergabe ☎ 0281. 460 911 30



Mehrtagestouren

Mehrtagestouren beim ADFC sind stets begehrt. Sie führen zu touristischen Sehenswürdigkeiten und sind gut vorbereitet. Auch für dieses Jahr waren wieder mehrere Mehrtagestouren vorgesehen. Leider erschweren die sich oft ändernden Coronavorschriften eine vernünftige Planung. Aus diesem Grund haben wir in Wesel und Xanten-Alpen-Sonsbeck beschlossen, dieses Jahr die Mehrtagestouren auf Eis zu legen. Wenn sich im Laufe des Jahres die Bestimmungen lockern, werden diese Touren im Internet angeboten. Wir hoffen darauf, dass sich die Situation wieder entspannt und Mehrtagestouren wieder stattfinden können.

Mehrtagestour nach Lüdinghausen 2021

Eine dieser wirklich schönen Mehrtagestouren wurde letztes Jahr von Harry Rudek organisiert und durchgeführt. Sie führte uns den Römer-Lippe-Radweg entlang nach Lüdinghausen. In den folgenden beiden Tagen wurden Ausflüge ins Münsterland unternommen. Im Grunde eine münsterländer Burgen- und Schlössertour. Insgesamt haben wir 14 Burgen und Schlösser gesehen. Unter anderem Schloss Nordkirchen und Schloss Ittlingen.



Wildbahn Davert
Foto: Ingrid Edelbrück

Auch die Naturliebhaber sind keineswegs zu kurz gekommen. Die Wildpferde an der Aussichtsplattform Wildbahn Davert sind so zutraulich, dass man sie getrost streicheln kann. Hier geht das Herz eines jeden Pferdenarren auf.



Stadthafen Münster
Foto: Ingrid Edelbrück

Stadt- und Kulturliebhaber kamen am dritten Tag der Tour zum Zuge. Es ging zum Stadthafen von Münster, auch am Aasee entlang. Auf dem Rückweg durch das Venner Moor geht es auf holprigen Holzpfaden, die den Weg im Moor befestigen.



Gruppenfoto Burg Lüdinghausen
Foto: Ingrid Edelbrück

Ein wirklich schönes Gruppenfoto von jungen Leuten vor einer alten Burg entstand vor der Burg Lüdinghausen. Am Ende der Tour waren sich alle Teilnehmer einig: Eine wunderbare Tour – Harry – ganz herzlichen Dank dafür.

OB

TAKE OFF 
World of TUI

Reisebüro Ute Schaaf



Papenweg 3
46487 Wesel

 **02803 / 18 28**

Geld allein macht
nicht glücklich,
Du musst schon ein
Fahrrad damit kaufen.

Samstag, 05.11.2022 **Herbsttour nach Raesfeld**



Auf goldenen Pfaden
Foto: Ralf Bleckmann ADFC

Traditionell findet an diesem Wochenende der Kappesmarkt in Raesfeld statt. Wenn dieser Termin verschoben wird, lohnt sich die Fahrt dorthin trotzdem für einen Besuch im Rathauscafe Raesfeld, das für seine excellenten Torten bekannt ist.

TP: REWE Markt Koch
11:00 Uhr

Länge: 50 km

AP: Ralf Bleckmann
0281 52536

Samstag, 05.11.2022 **Fit in den Winter**

Tourenverlauf: Xanten - Bislicher-Insel -
Büderich - Ossenberg - Alpsray - Saalhoff
- Baerlagshof - Issum - Bönninghardt -
Veen - Birten - Xanten

TP: Xanten, Markt
Norbertbrunnen
10:00 Uhr

Länge: 57 km

AP: Hubert Scholten
015202678883

Radfahrschule ADFC Wesel

Sie fühlen sich unsicher auf dem Fahrrad möchten aber eigentlich gerne die Gegend des schönen Niederrheins mit dem Rad erkunden oder die Einkäufe mit dem Fahrrad erledigen?

Sie haben in Ihrer Jugend nie das Radfahren erlernt, würden es jetzt aber gerne nachholen?

Der ADFC Wesel bietet einen Kurs für Erwachsene und Wiedereinsteiger aller Kulturen an.

Der Kurs beginnt mit spielerischen Übungen. Spaß und Motivation stehen im Vordergrund. Die Fahrübungen finden in einem geschützten Bereich statt. Für Kursteilnehmer mit genügend Fahrsicherheit wird in Begleitung eine kleine Erkundungstour angeboten.

Wir wollen aber auch die Theorie nicht zu kurz kommen lassen. Die StVO für den Radfahrer - auch dies ist ein wichtiger Bestandteil des Kurses.

Bei Bedarf werden Fahrräder gestellt.



Foto: Ingrid Edelbrück

Termine 3-tägiger Radfahrkurs

Freitag, 29.04.22 14:00 Uhr,
Samstag, 30.04.22 10:00 Uhr.
Sonntag: 01.05.22 10:00 Uhr

Kursgebühr: 60,00 €

Anmeldung im Internet unter:
wesel-og.adfc.de – siehe Radfahrschule

oder per Mail an:

Petra Rynass rynass.wesel@t-online.de oder
Ralf Bleckmann rbleckmannmail@t-online.de



Verkehrsunterricht in der Radfahrschule.
Foto: Ingrid Edelbrück

Ein Jahr geht zu Ende

Eine Jahresabschluss tour ist Tradition. Üblicherweise sind am Ende des Jahres die Weihnachtsmärkte ein willkommenes Ziel für einen gemütlichen Ausklang. Dieses Mal mussten wir auf vieles verzichten – aber unsere Abschiedstour zum Jahresende haben wir uns nicht nehmen lassen. Ein kleiner Rest – also der harte Kern – stellt sich also hier vor dem Schloss Ringenberg auf zum Jahresabschlussfoto.



Der harte Kern – Jahresabschlussfoto
Foto: Ingrid Edelbrück



Therapiezentrum Wolters

PHYSIO THERAPIE IM SCHEPERSFELD

Krankengymnastik · Manuelle Therapie · Massage
Neurologische Behandlung · Atlas-Therapie
Kiefergelenkstherapie · Lymphdrainage · Sporttherapie
FDM · Osteopathische Anwendungen etc.



Blücherstr. 84
46485 Wesel

Telefon: 0281 - 206 85 300

Telefax: 0281 - 206 85 301

E-Mail: info@tz-wolters.de

Internet: www.tz-wolters.de

Unsere Tourenleiter:

- Wesel

Ralf Bleckmann
0281-52536
0151-54863947

Olaf Bunzel
01577 3404436

Clemens Keßler
0281-530246

Ingrid Edelbrück
0281-60608

Karl-Heinz Petzke
02065-73124

Harry Rudek
0152-28905145

Petra Rynass
0281-51943



Die Aktiven des ADFC Wesel
Foto: Ingrid Edelbrück ADFC Wesel

- Xanten-Alpen-Sonsbeck

Margret Bours-Thomeßen
0151-61488157

Ernst Engels
02801-1546
0176-34545004

Sabine Hermann
0160-4622069

Vincent Arbeiter
0175 4486009

Hubert Scholten
02801-9177
0152-02678883

Christiane Strobl
02801-987222



Die Aktiven des ADFC Xanten – Alpen -
Sonsbeck
Foto: Hubert Scholten ADFC Xanten

Impressum

**Allgemeiner Deutscher Fahrrad-Club
Wesel e.V.**

Herausgeber:

Olaf Bunzel, (V.i.S.d.P.)

ADFC Wesel

Diersfordter Str. 7

46483 Wesel

E-Mail: olaf.bunzel@magenta.de

und

Hubert Scholten

stellv. Sprecher ADFC Xanten-Alpen-
Sonsbeck

Holzweg 136

46509 Xanten

E-Mail: hubert.scholten@t-online.de

Auflage: 2.500 Exemplare

Januar 2022

Konten (nur für Spenden):

ADFC Wesel e.V.:

IBAN: DE14 3566 0599 3007 6950 11

Volksbank Rhein-Lippe eG

IBAN: DE88 3565 0000 0001 0176 72

Niederrheinische Sparkasse NISPA

ADFC Xanten-Alpen-Sonsbeck e.V.:

IBAN: DE73 3546 1106 1023 7340 16

Volksbank Niederrhein eG

Steuernummern:

Wesel: 130/5995/9149

Xanten-Alpen-Sonsbeck,:

119/5753/4347

Satz und Layout:

Olaf Bunzel

Druckerei:

Agentur für Werbung und Druck

Uwe Schürmann

Redaktion:

Hans-J. Berg

Olaf Bunzel

Ingrid Edelbrück

Ernst Engels

Marlies Neuhaus

Ralf Bleckmann

Hubert Scholten

Fotos:

ADFC

- Wesel

- Xanten – Alpen - Sonsbeck

Veranstaltungen:

Mit  gekennzeichnete Veranstaltungen werden vom ADFC Wesel und

mit  gekennzeichnete vom ADFC Xanten-Alpen-Sonsbeck durchgeföhrt.



**Wir danken allen Inserenten
für ihre Unterstützung**

Name

Vorname

Geburtsjahr

Straße, Hausnummer

PLZ, Ort

Telefon (freiwillig)

Beruf (freiwillig)

E-Mail

Ja, ich trete dem ADFC bei. Als Mitglied erhalte ich kostenlos die Zeitschrift Radwelt und genieße viele weitere Vorteile, siehe www.adfc.de/vorteile.

Einzelmitglied (Jahresbeitrag)

ab 27 Jahre (66 €)

22-26 Jahre (33 €)

Jugendmitglied 7-21 Jahre (16 €)

Ich bin minderjährig. Mein/e Erziehungsberechtigte*r ist mit meinem ADFC-Beitritt einverstanden.

Name des*der Erziehungsberechtigten (Vor- und Nachname)

Familien-/Haushaltsmitgliedschaft (Jahresbeitrag)

ab 27 Jahre (78 €)

18-26 Jahre (33 €)

Familien-/Haushaltsmitglieder:

Name, Vorname

Geburtsjahr

Name, Vorname

Geburtsjahr

Name, Vorname

Geburtsjahr

Zusätzliche jährliche Spende: .. €

Ich erteile dem ADFC ein SEPA-Lastschriftmandat bis auf Widerruf:
Gläubiger-Identifikationsnummer: DE36ADF00000266847
Mandats-Referenz: teilt Ihnen der ADFC separat mit

Ich ermächtige den ADFC, Zahlungen von meinem Konto mittels Lastschrift einzuziehen. Zugleich weise ich mein Kreditinstitut an, die vom ADFC auf mein Konto gezogenen Lastschriften einzulösen. Für die Vorabinformation über den Zahlungseinzug wird eine verkürzte Frist von mindestens fünf Kalendertagen vor Fälligkeit vereinbart. Hinweis: Ich kann innerhalb von acht Wochen, beginnend mit dem Belastungsdatum, die Erstattung des belasteten Betrages verlangen. Es gelten dabei die mit meinem Kreditinstitut vereinbarten Bedingungen.

Kontoinhaber*in

DE

IBAN

BIC (nur bei ausländischen Bankverbindungen)

Datum, Ort, Unterschrift (für SEPA-Lastschriftmandat)

Schicken Sie mir bitte eine Rechnung.

Datum, Unterschrift (bei Jugendmitgliedern unter 18 Jahren des*der Erziehungsberechtigten)

Bitte einsenden an ADFC e.V., Postfach 10 77 47, 28077 Bremen oder per E-Mail an mitglieder@adfc.de.
Sie können auch online Mitglied werden unter: www.adfc.de/mitglied-werden. Dort finden Sie auch den Link zu unserer Datenschutzerklärung.

Radeln nach Zahlen

Entdecken Sie den Kreis Wesel!

Mit dem Rad lässt sich die weite Landschaft des Niederrheins prima erkunden. Egal ob links- oder rechts-rheinisch – mit unseren 10 Top-Routen und der Übersichtskarte im Hosentaschenformat können Sie direkt starten.



Alle Touren und Übersichtskarten unter
www.tourismus-kreiswesel.de



Extra-Tipp:

Die BVA-Radwanderkarte Kreis Wesel mit touristischem Radwegenetz.

Im Buchhandel und in unserem Online-Shop erhältlich!



Kreis Wesel - Der Landrat
EntwicklungsAgentur Wirtschaft
Telefon +49 (0) 2 81/2 07-40 85
E-Mail tourismus@kreis-wesel.de

